

COPYRIGHT RESERVED
SCHUTZVERMERK NACH ISO 1606 BEACHTEN
ACHTUNG : ZEICHNUNG DARF NUR IM CAD - SYSTEM GEAENDERT WERDEN .

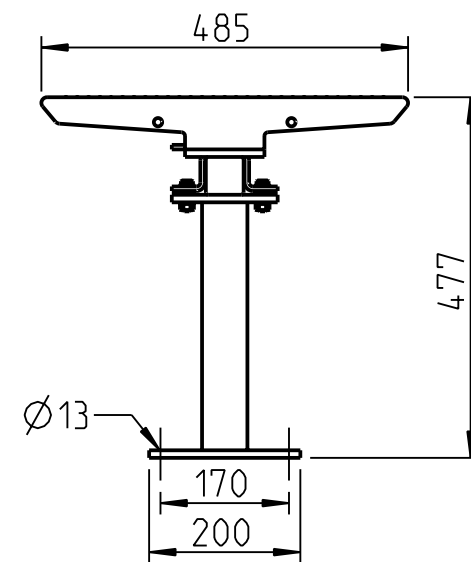
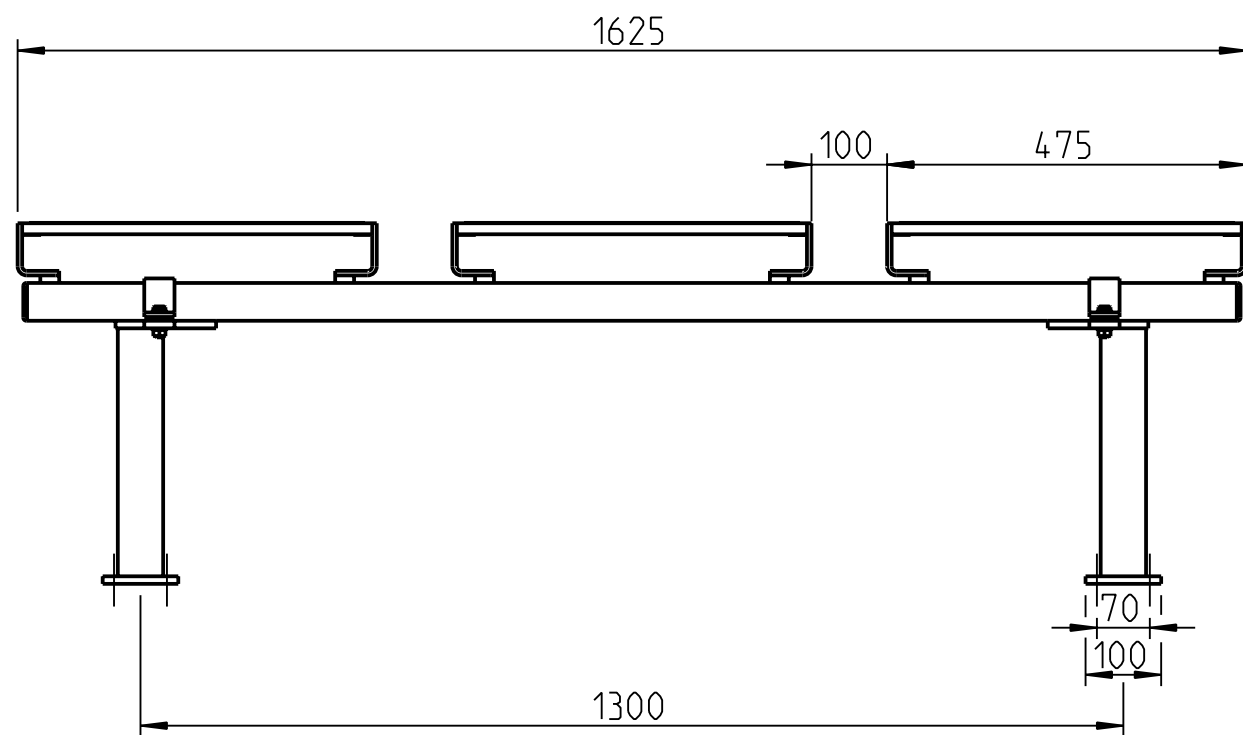
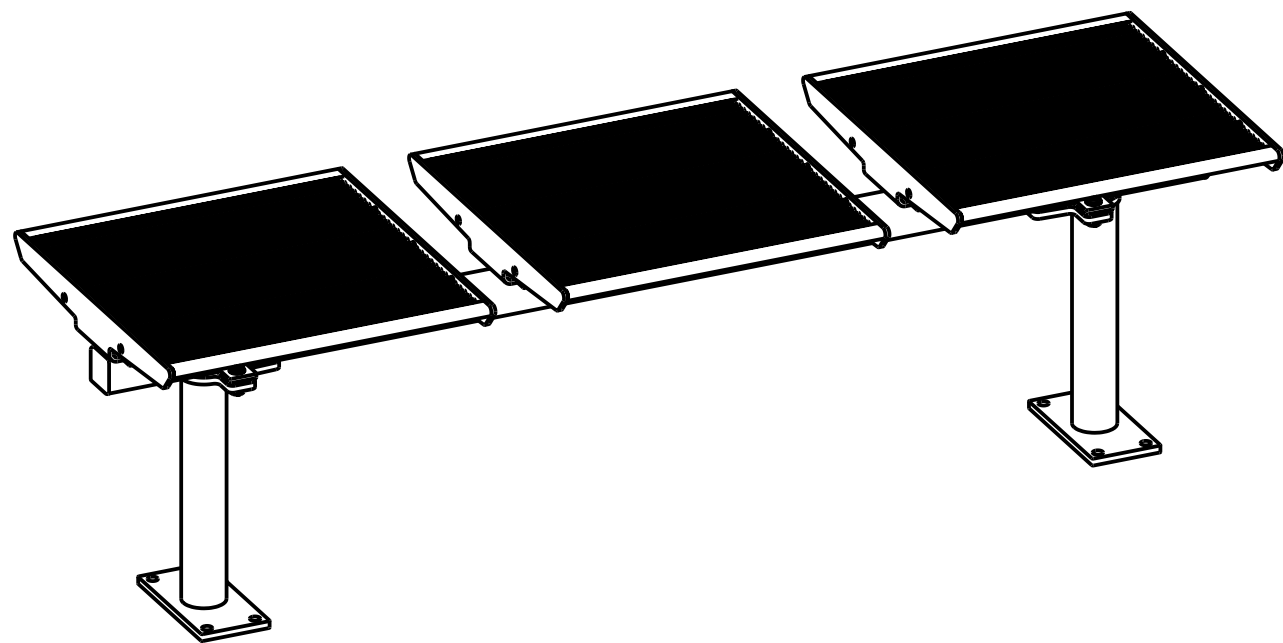

ERLAU® EINE MARKE DER RUD GRUPPE				DATUM	NAME	Sitzgruppe Nova Topsit o. Lehne DG 3si FP0	
				BEARB.	26.06.18 Wambold		
				GEPR.			
				NORM			
				RUD Ketten Rieger & Dietz GmbH u. Co KG D-73428 Aalen		ZEICHNUNGS NR.:	SACHNUMMER:
						003-M1482-91-3	
ZUST	ÄNDERUNG	DATUM	NAME			ERSATZ F.:	ERSETZT D.: